



# Informe de procesamiento de la base de datos de Cooperación Internacional

..... Cuentas Satélite de Salud (CSS)  
..... 2024

DICIEMBRE · 2025

## 1. NOMBRE DE LA BASE DE DATOS

Base de datos intermedia de cooperación internacional

## 2. TIPO DE BASE DE DATOS

Base de datos intermedia

## 3. SECTOR INSTITUCIONAL DENTRO DE LA COBERTURA DE LA BASE DE DATOS: N2

### S13 Gobierno General

- S13.01 Gobierno Central

### S15 Instituciones Sin Fines de Lucro que sirven a los Hogares

- S15.01 Instituciones sin fines de lucro que sirven a los hogares (ISFLSH)

## 4. OBJETIVO DE LA BASE DE DATOS

Describir el proceso de construcción de la base de datos de Cooperación Internacional. Esta información permite identificar los flujos de cooperación internacional para proyectos relacionados con el sector de la salud, entregado por varios países y a través de varios mecanismos hacia el Ecuador.

## 5. FUENTE DE DATOS PRINCIPAL

- **OCDE (Organización para la Cooperación y el Desarrollo Económico):** Monto de desembolsos no reembolsables (donaciones) para proyectos dentro del sectorial de salud entregados a Ecuador.

## 6. FUENTE DE DATOS SECUNDARIA/VALIDACIÓN

- **Ministerio de Relaciones Exteriores y Movilidad Humana (MREMH):** Valor de donaciones para proyectos de salud entregados a Ecuador.

## 7. NOMENCLATURAS A USAR

- Matriz de nomenclatura código N5

## 8. FLUJO DEL PROCESO DE CONSTRUCCIÓN DE LA BASE DE DATOS

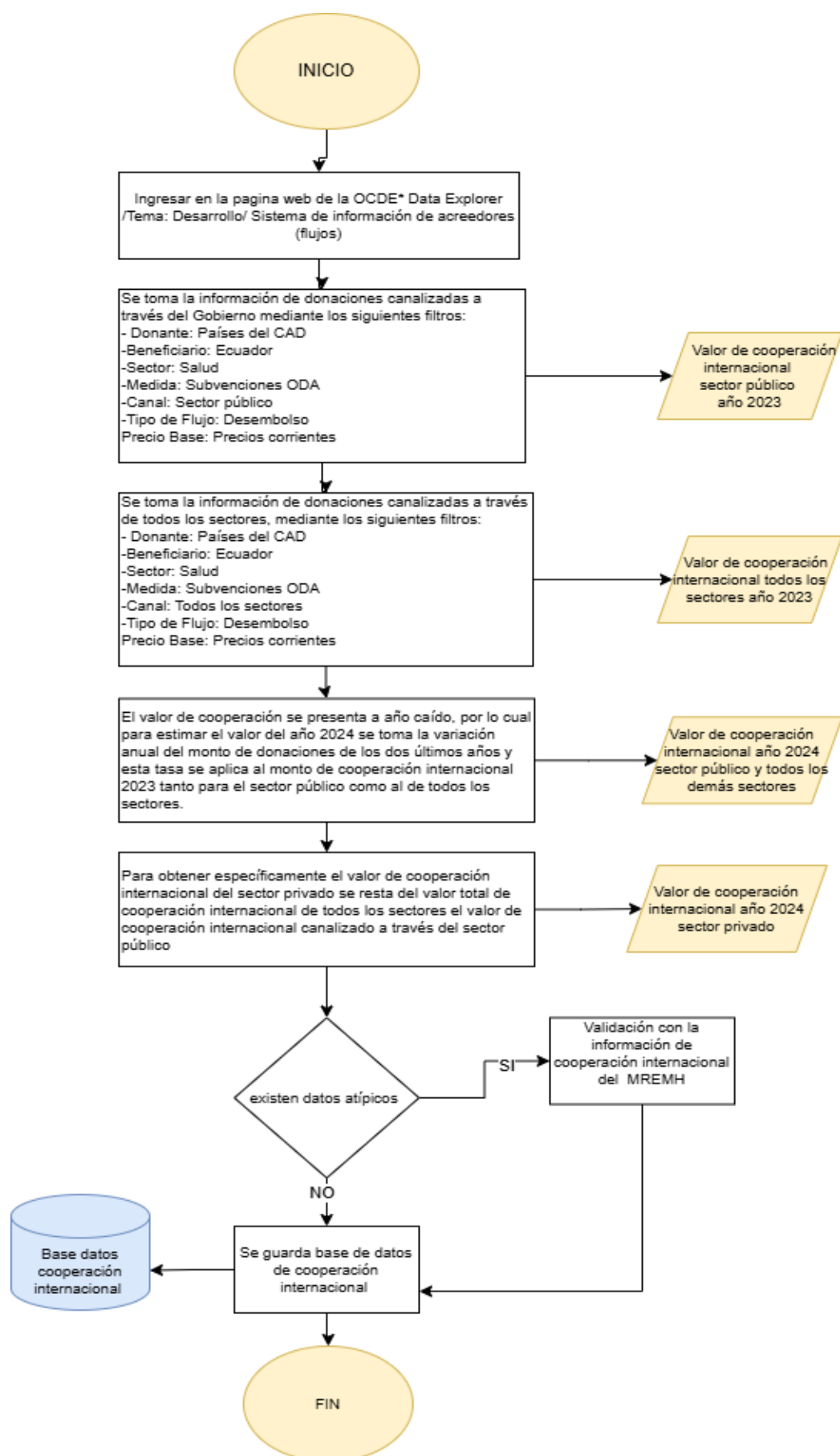

## 9. COBERTURA INSTITUCIONAL/INDUSTRIA/PRODUCTO DE LA BASE DE DATOS:

codigo_N5	descr_codigo_N5
S13.01.05.01.01	Ministerio de Salud Pública (MSP)
S15.01.01.03.02	Hospitales y clínicas de especialidades de ISFLSH de tercer nivel

## 10. CODIGOS DE CUENTAS NACIONALES QUE CONFORMAN LA BASE DE DATOS

tipo	cod_CN	descr_cod_CN
Ingresos	D.74	Cooperación internacional corriente

## 11. VARIABLES QUE CONFORMAN LA BASE DE DATOS

Variable	Descripción de Variable
ejercicio	Detalla el ejercicio o año de la información en la base de datos.
tipo	Detalla el tipo de ingreso o gasto de la información en la de datos.
id_registro	Describe código de registro para tratamiento especiales
id_cs	Detalla el código de anonimización de las unidades
codigo_N1	Detalla el código a nivel 1 según las nomenclaturas de las CSS
codigo_N5	Detalla el código a nivel 5 según las nomenclaturas de las CSS
descr_codigo_N5	Descripción del código a nivel 5 según las nomenclaturas de las CSS
codigo_N5_ant	Detalla el código a nivel 6 según la nomenclaturas de las CSS
descr_codigo_N5_ant	Descripción del código a nivel 6 según la nomenclatura de las CSS
cod_programa	Detalla el código del programa
descr_programa	Detalla la descripción del código del programa
cod_proyecto	Detalla el código del proyecto
descr_proyecto	Detalla la descripción del código del proyecto
cod_actividad	Detalla el código de la actividad
descr_actividad	Detalla la descripción del código de la actividad
cod_provincia	Detalla el código de la provincia donde está ubicado el establecimiento de salud
descr_provincia	Detalla la descripción de la provincia donde ésta ubicado el establecimiento de salud
cod_canton	Detalla el código del cantón donde ésta ubicada la institución
descr_canton	Detalla a descripción del cantón donde ésta ubicado el establecimiento de salud
part	Detalla las partidas presupuestarias de ingresos o gastos
descr_part	Detalla la descripción de las partidas presupuestarias de ingresos o gastos
cod_CN	Detalla el código según clasificación de cuentas nacionales
descr_cod_CN	Detalla la descripción del código según cuentas nacionales

Variable	Descripción de Variable
devengado	Detalla el presupuesto devengado según el código de cuentas nacionales.
fuelle	Detalla la fuente donde es obtenida la información desagregada de las instituciones de las CSS
observaciones	Detalla las observaciones encontradas dentro de los datos de la base de datos.

## 12.LIMITACIONES TÉCNICAS/OBSERVACIONES

La limitación técnica para el procesamiento de esta base de datos es la no disponibilidad de bases de información actualizada al año de estudio de la operación estadística. La información que se presenta en la página de la OCDE es año caído, esta información se actualiza en el mes de noviembre.

## 13.PERIODICIDAD DE LA BASE

Anual

## 14.DISPONIBILIDAD DE LOS DATOS

2007-2024

## 15.NIVEL DE DESAGREGACIÓN

**Geográfico:** Nacional, provincial

**Institucional:** Unidades institucionales N5

**Industria/producto:** No aplica

## 16.FECHA DE ELABORACIÓN

Julio 2025

## 17.FECHA DE LA ÚLTIMA ACTUALIZACIÓN

Julio 2025

## 18.NOVEDADES EN EL PROCESAMIENTO DE LA INFORMACIÓN

Existen diferencias considerables entre los valores por donaciones registrados en el MREMH y los valores registrados por el OCDE.

## 19.RUTA DE LA SINTAXIS PARA LA CONSTRUCCION DE LA BASE DATOS

N/A

## 20.NOMBRE ARCHIVO SINTAXIS

N/A

## 21. RUTA DE LA BASE DE DATOS INTERMEDIA

R:\CGTPE\DECON\AS\CS\_MPE\_2025\CSS\_2022\_24\5\_Proc\5.5\_Editar\_imput\5.5.2\_Imput\_datos\1\_BDD\_INTERMEDIAS\S15\Coope\_Intern

## 22. NOMBRE DE LA BASE DE DATOS INTERMEDIA

1\_Coop\_inter\_2024\_f

## ANEXOS

### ANEXO 1: RUTA DE ARCHIVO DE INSUMOS

Nombre insumo	Nombre archivo	Ubicación	Fuente
Base de datos OCDE cooperación internacional	Cooper_Intern_af Pestaña: Coop_Stat	R:\CGTPE\DECON\AS\CS_MPE_2025\CSS_2022_24\5_Proc\5.5_Editar_imput\5.5.2_Imput_datos\1_BDD_INTERMEDIAS\S15\Coope_Intern\0_Proces	OCDE
Datos de cooperación internacional hacia el Ecuador	Cooper_Intern_af Pestaña: 1_BD_MREMH_a	R:\CGTPE\DECON\AS\CS_MPE_2025\CSS_2022_24\5_Proc\5.5_Editar_imput\5.5.2_Imput_datos\1_BDD_INTERMEDIAS\S15\Coope_Intern\0_Proces\0_Arch_Trab	MREMH

### ANEXO 2: SINTAXIS

N/A

ELABORADO POR:	REVISADO Y APROBADO POR :
<p>Miembro Equipo Gestión de Análisis</p> <p><b>Nombre:</b> Paulina Román</p>	<p>Responsable de Gestión de Análisis de Síntesis</p> <p><b>Nombre:</b> Henry Valdiviezo</p>





Buenas cifras,  
**mejores vidas**



@InecEcuador



@ecuadorencifras



@ecuadorencifras



INECEcuador